

## à la une

### La filière post-urgences du CHIRC

En France, les filières post-urgences existent depuis une trentaine d'années. Elles ont pour but de **fluidifier le parcours de soins des patients en provenance des urgences**.

Au centre hospitalier de Redon-Carentoir, **20 lits à affectation variable selon les besoins** sont dédiés à l'aval des urgences :

- **de 3 jusqu'à 6 lits d'UHCD** (unité d'hospitalisation de courte durée (<24h))
- **de 3 jusqu'à 6 lits d'UPA** (unité post-AVC)
- **jusqu'à 14 lits d'UPU** (unité post-urgences)

Rattachées au **pôle support clinique** de l'établissement, ces unités assurent la prise en charge des **patients provenant exclusivement du service des urgences** qui nécessitent une hospitalisation.

### Zoom sur l'UPU

Créée en 2013, l'UPU accueille les patients issus des urgences pour une **durée d'hospitalisation supérieure à 24h** et une **durée moyenne de séjour inférieure à 5 jours**.

Placée sous la responsabilité d'un **praticien hospitalier** et d'un **interne**, l'UPU est une **unité de médecine polyvalente de courte durée**. Elle accueille des **patients de tous âges** et assure le **diagnostic** et les **traitements** pour des **pathologies médicales variées**, en lien avec les autres spécialités de l'établissement.

À l'issue de leur séjour en UPU, les patients **retournent à leur domicile** ou vers une **structure de soins adaptée**. Une partie d'entre eux bénéficieront d'un transfert **intra ou inter hospitalier**.

L'UPU répond à un véritable **besoin intra-hospitalier**. Malgré la situation sanitaire, l'activité du service connaît une **augmentation du nombre de séjour de 10,38 %** par rapport à l'année précédente (**723 séjours en 2020** contre 655 en 2019).



### Zoom sur le Dr Branchet-Allinie

Recruté au CHIRC en 2020, le **Dr Jean-Christophe Branchet-Allinie** est **chef de service de l'UPU et de l'UPA**. **Urgentiste de formation**, il a exercé 10 ans au pôle urgences du **CHU de Nantes** avant d'aborder un exercice libéral chez **SOS Médecin Nantes** jusqu'en 2019.

## actu

### Brochure de présentation

La brochure de présentation de l'établissement, avec l'annuaire des services et des consultations externes a été rééditée.

N'hésitez pas à demander des exemplaires papier à [communication@ch-redon.fr](mailto:communication@ch-redon.fr)

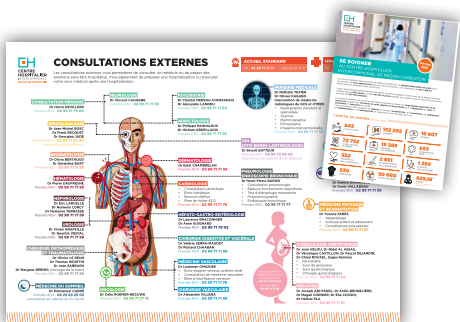

## le saviez-vous ?

### Centre de vaccination Covid

Depuis l'ouverture du centre de vaccination au gymnase Lucien Poulard, **12 274 injections de Pfizer ont été réalisées, dont 8 022 primo injections et 4 252 deuxièmes injections** (données au 14/04/2021).

Depuis le 12 avril, **48 plages de vaccination par jour sont réservées aux professionnels de santé**. N'hésitez pas à prendre rendez-vous sur Doctolib.

Près de **85 professionnels de santé hospitaliers et libéraux** ont participé au fonctionnement du centre. Les **professionnels volontaires pour assurer des vacations** au centre de vaccination peuvent se manifester via ce formulaire : <http://enquetes.ch-redon.fr/index.php/386969?lang=fr>

## le saviez-vous ?

### Octobre Rose : 12 000 € pour le service d'oncologie

Le **Collectif Octobre en Pays de Redon** a offert **12 000 € au service d'oncologie** du centre hospitalier de Redon-Carentoir.

Ce don servira en grande partie à **financer la venue de professionnels extérieurs** afin que les **patients suivis en chimiothérapie puissent bénéficier de soins de confort** (sophrologie, réflexologie, soins esthétiques).

Plus d'info : [www.ch-redon-carentoir.fr](http://www.ch-redon-carentoir.fr) (rubrique « Actualités »)

## à la une

### Les consultations pédiatriques

Fin 2020, le centre hospitalier de Redon-Carentoir a débuté des travaux afin de **restructurer son pôle femme-enfant**.

Depuis le 23 mars 2021, le service de pédiatrie a rejoint celui de la maternité au **2<sup>e</sup> étage** du bâtiment principal.

**Trois bureaux de consultation pédiatrique** ont été créés, en intégrant une **prise en charge paramédicale**. Après leur consultation avec le pédiatre, les enfants qui nécessitent des examens complémentaires, une prise de sang, etc. peuvent ainsi être pris en charge par l'infirmier(e) qui se trouve dans le bureau adjacent.

Cette restructuration permet également de **faciliter et de renforcer les synergies existantes** entre les services du pôle.

### Les consultations en chiffres

En 2020, **1 713 consultations pédiatriques** (contre 1 343 en 2019) ont été réalisées, soit une **augmentation de 27,6 %**.

## départ

- **Dr Sidi-Mohammed BENSENANE**, santé mentale (mars 2021)

Info.doc N°14 (mars/avril 2021)  
Lettre d'information bimestrielle éditée par le Centre Hospitalier Intercommunal Redon-Carentoir  
8 avenue Étienne Gascon, 35603 Redon Cedex  
Tél. 02 99 71 71 71 # [secretariat.direction@ch-redon.fr](mailto:secretariat.direction@ch-redon.fr)  
[www.ch-redon-carentoir.fr](http://www.ch-redon-carentoir.fr)  
Représentant légal : Patrick Besson  
N° SIRET : 263 500 126 000 10

Directeur de la publication : Patrick Besson **Rédaction et conception** : service communication **Crédits photos** : CHI Redon-Carentoir **Impression** : Cloître Imprimeurs **Tirage** : 1000 exemplaires **Dépôt légal** : novembre 2017 **ISSN (imprimé)** : 2607-3358 **ISSN (en ligne)** : 2607-7248 **Imprimé sur du papier recyclé Respecta 100 COM-COM-110-V1**



**CENTRE  
HOSPITALIER**  
INTERCOMMUNAL  
REDON-CARENTOIR



Accueil standard : **02 99 71 71 71** (24h/24, 7j/7)

## annuaire des consultations

### Addictologie

Dr Philippe PANHALEUX  
Dr Hicham ABDELLAOUI  
**02 99 71 71 28**

### Anesthésie

Dr Aurore DOMINIQUE  
Dr Nelly QUILLAUD  
Dr Denis VALLADEAU  
**02 99 71 71 59**

### Cardiologie

*Épreuve d'effort, echo-cardiaque, holter-ECG*  
**02 99 71 71 76**

### Chirurgie de la main

Dr Margaux BEBING  
**02 99 71 71 59**

### Chirurgie orthopédique

Dr Olivier LE REUN  
Dr Thomas HEURTIN  
Dr Jean SABBAGH  
**02 99 71 71 59**

### Chirurgie vasculaire

Dr Alexandre VILLENA  
**02 99 71 71 59**

### Chirurgie viscérale

Dr Valérie SERRA-MAUDET  
Dr Richard CHAABAN  
**02 99 71 71 59**

### Consultation mémoire

Dr Hervé DEVILLERS  
**02 99 71 79 60**

### Consultation plaie et cicatrisation

Dr Hervé DEVILLERS  
Infirmière spécialisée  
**02 99 71 79 73**

### Dermatologie

Dr Estel CHAMBRELAN  
**02 99 71 71 59**

### Diététique : 02 99 71 71 71

### Gynécologie-obstétrique

*Périnatalité, suivi de grossesse, suivi gynécologique, chirurgie gynécologique*  
Dr Jean HELOU  
Dr Nidal AL ASSAS  
Dr Véronique CASTILLON  
Dr Pascal DEJARDIN  
Dr Chloé ROUXEL  
**02 99 71 71 82**

### Hématologie

Dr Pierre DAUFRESNE  
**02 99 71 71 59**

### Hépatogastro-entérologie

Dr Laurence BRACONNIER  
Dr Anne GUIGNARD  
**02 99 71 79 02**

### Imagerie médicale

*Radiographie standard et spécialisée, scanner, mammographie, échographie, imagerie interventionnelle*  
Dr Nathalie TEXIER  
Dr Olivier KAGABO  
Intervention de médecins radiologues du GCS et IMED  
**02 99 71 71 93**

### Médecine du sommeil

Dr Emmanuel CARRÉ  
**02 23 63 25 02**

### Médecine du sport

Dr Jean-Claude DRUVERT  
Dr Benjamin RAMIER  
**02 99 71 71 59**

### Médecine physique et réadaptation

*Appareillage, scoliose enfant et adolescent, lombalgie, fauteuil roulant électrique*  
Dr Yvonne FARÈS  
**02 99 71 71 97**

### Médecine vasculaire

*Echo-doppler veineux, artériel et rénal, bilan d'insuffisance veineuse*  
Dr Loukman OMARJEE  
**02 99 71 71 76**

### Néphrologie

Dr Éric LARUELLE  
Dr Nolwenn LORCY  
Dr Marianne TERRASSE  
**02 99 71 71 59**

### Neurologie

Dr Vincent CAHAGNE  
**02 99 71 71 59**

### Oncologie

Dr Célia ROMER-BÉCUWE  
**02 99 71 71 76**

### Ophtalmologie

*Injection intravitréenne, opération cataracte, chirurgie de la rétine*  
Dr Frank BECQUET  
Dr Jean-Michel BOSC  
Dr Georgina JADÉ  
**02 99 71 60 80**

### ORL

Dr Benoît BATTEUR  
**02 99 72 86 09**

### Pédiatrie

Dr Joseph ABI-FADEL  
Dr Arélis BRUNELIÈRE  
Dr Magali CORNIER  
Dr Élie COUSIN  
Dr Hélène PLA  
**02 99 71 71 81**

### Pneumologie

*Pneumologie, EFR, polysomnographie, test d'allergologie respiratoire, endoscopie bronchique*  
Dr Henri-Pierre BARON  
**02 99 71 71 77**

### Rhumatologie

Dr Olivia BERTHOUD  
Dr Géraldine BART  
**02 99 71 71 59**

### Santé mentale

Dr Chantal CONSTANCIS  
Dr Alexandre LANDRU  
**02 99 71 71 54**

### Urologie

Dr Vivien GRAFEILLE  
Dr Quentin VESVAL  
**02 99 71 71 59**

## annuaire des services

### Pôle spécialités médicales

Chef de pôle : Dr Henri-Pierre BARON  
Cadre de pôle : Mme Nelly PRODÉ

- **Cardiologie** : 02 99 71 71 76
- **Pneumologie** : 02 99 71 71 77
- **Médecine vasculaire** : 02 99 71 71 76
- **Équipe mobile de soins palliatifs** : 02 99 71 71 47

### Pôle spécialités chirurgicales

Cadre de pôle : Mme Sandrine MARQUET

- **Chirurgie orthopédique** : 02 99 71 71 79
- **Chirurgie viscérale** : 02 99 71 79 42
- **Chirurgie ambulatoire** : 02 99 71 71 78
- **Endoscopie** : 02 99 71 79 02
- **Unité de surveillance continue** : 02 99 71 79 15
- **Consultations externes** : 02 99 71 71 59

### Pôle support clinique

Chef de pôle : Dr Nicolas CHAUVEL  
Cadre de pôle : Mme Marie-Laure MARTIN

- **Imagerie médicale** : 02 99 71 71 93
- **Urgences** : 02 99 71 71 96
- **Unité post-urgences** : 02 99 71 79 14
- **Unité post-AVC** : 02 99 71 79 14
- **Plateau de réadaptation** : 02 99 71 71 97
- **Diététique** : 02 99 71 71 71
- **Pharmacie** : 02 99 71 71 74
- **Équipe opérationnelle d'hygiène hospitalière** : 02 99 71 72 35
- **Chambre mortuaire** : 02 99 71 71 71

### Pôle femme-enfant

Chef de pôle : Dr Joseph ABI-FADEL  
Cadre de pôle : Mme Sandrine MARQUET

- **Maternité** : 02 99 71 71 82
- **Gynécologie-obstétrique** : 02 99 71 71 82
- **Pédiatrie** : 02 99 71 71 81

### Pôle santé mentale et addictologie

Cadre de pôle : M. Thierry GAUTIER

- **Unité d'hospitalisation complète de psychiatrie (Lanrua)** : 02 99 71 79 64
- **Hôpital de jour de psychiatrie** : 02 99 71 79 77
- **CMP** : 02 99 71 71 54
- **Centre d'accueil thérapeutique à temps partiel** : 02 99 71 72 74
- **Foyer de vie Camille Claudel** : 02 99 71 79 66
- **Équipe de liaison psychiatrie-urgences** : 02 99 71 79 64
- **CSAPA** : 02 99 71 71 28
- **Équipe hospitalière de liaison et de soins en addictologie** : 02 99 71 74 94

### Pôle gériatrie

Chef de pôle : Dr Hervé DEVILLERS  
Cadre de pôle : Kristelle LE GALL

- **Numéro unique - Hospitalisation directe** : 02 30 30 50 60

Site de Redon :

- **SSR** : 02 99 71 71 97
- **Court séjour gériatrique** : 02 99 71 71 77
- **EHPAD & USLD Les Mariniers** : 02 99 71 79 81
- **Équipe mobile de gériatrie** : 02 99 71 71 32
- **EMMAA** : 06 69 77 57 28

Site de Carentoir :

- **SSR** : 02 99 93 70 00
- **EHPAD** : 02 99 93 70 00
- **SSIAD** : 02 99 93 70 55

**Centre Hospitalier Intercommunal Redon-Carentoir**  
8 avenue Étienne Gascon, CS 90262 - 35603 Redon  
**02 99 71 71 71** • [secretariat.direction@ch-redon.fr](mailto:secretariat.direction@ch-redon.fr)  
[www.ch-redon-carentoir.fr](http://www.ch-redon-carentoir.fr)